

İli	MUĞLAKadastro Müdürlüğü 4804-100 Lisanslı Büro APLİKASYON KROKİSİ				Nokta No		Y		X					
İlçesi	FETHİYE							m		cm		m		cm	
Mah/Köy	GÜNLÜKBAŞI														
Pafta No	7														
Ada No	---														
Parsel No	213	Fen Kayıt Defteri				Ücret Alındısı/Döner Sermaye e-tahsilatı				Parsel Köşe Koordinatları					
Tapu Alanı	Hesap Alanı	Fark	Yanılma Sınırı	Tarihi	No	Tarihi	No								
2400.00	2438.48	38.48	İç Alan	Dış Alan	04.12.2024	500	04.12.2024	450							
			2364.04	2514.07											
Kullanılan Yer Kontrol Noktaları	No	Y	X	Kullanılan Yer Kontrol Noktaları	No	Y	X								
	P.95	421264.36	4061583.90												
	P.98	421389.57	4061505.41												
Aplikasyon Kontrolü (Koorcinatlarla)										Aplikasyon TUSAGA-AKTİF ile yapılmıştır.					
Kontrolde Kullanılan Yer Kontrol Noktaları (X) işaretleriyle belirtilecektir.							Farklar(<8cm)								
Kontrol Okumaları	1.Okuma(Aplikasyona Başlamadan Önce)			2.Okuma(Aplikasyon Bitiminde)			1.Okuma		2.Okuma						
	No	Y	X	No	Y	X	Y	X	Y			X			
	P.95	421264.41	4061583.83	P.95	421264.39	4061583.92	5	7	3			2			
	P.98	421389.60	4061505.44	P.98	421389.61	4061505.38	3	3	4	3					

95

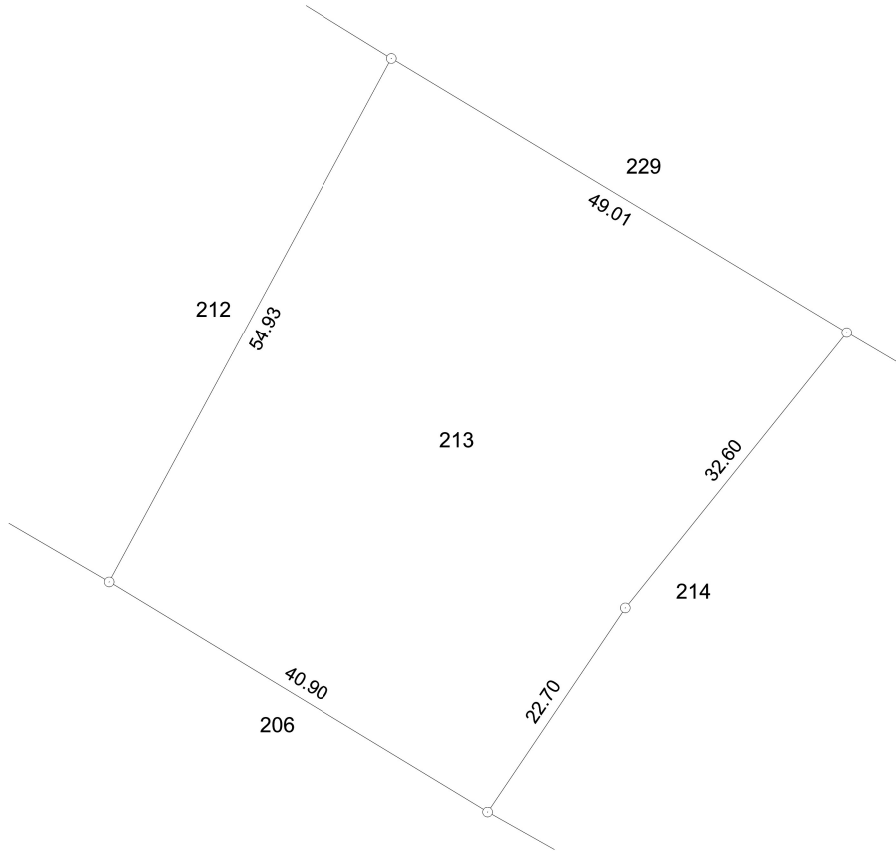

Zeminde sabit tesis bulunmadığından parsel köşe noktaları röperlenememiştir.

Ölçülerin hassasiyeti takeometrik olarak üretilen 1/2000 ölçekli paftanın yanılma sınırı kadardır.



KROKİ

	Ölçü Huzurunda Yapılmıştır.	Aplikasyonu Yapan		Kontrol Eden		Tasdik Olunur
Ünvan	Taşınmaz Maliki	Teknisyen/Tekniker	Teknisyen/Tekniker	Kontrol Memuru/ Müh.(Lisanslı Büro)	Kontrol Mühendisi	Kadastro Müdürü Lisanslı Müh.
Adı Soyadı						
Tarih						
İmza						